## ORT CREUTZWALD - ORIENTATION N°1 : Fédérer les acteurs du territoire autour d'un projet de développement durable

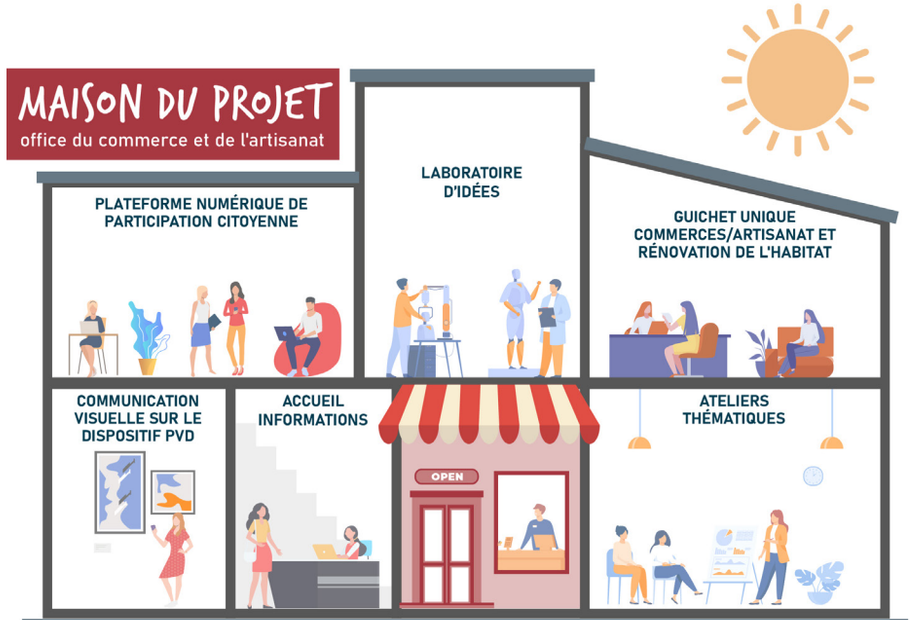


## ORT CREUTZWALD - ORIENTATION N°2 : Un collectif d'acteurs impliqué dans la définition d'un cadre propice aux échanges, au commerce et à l'artisanat

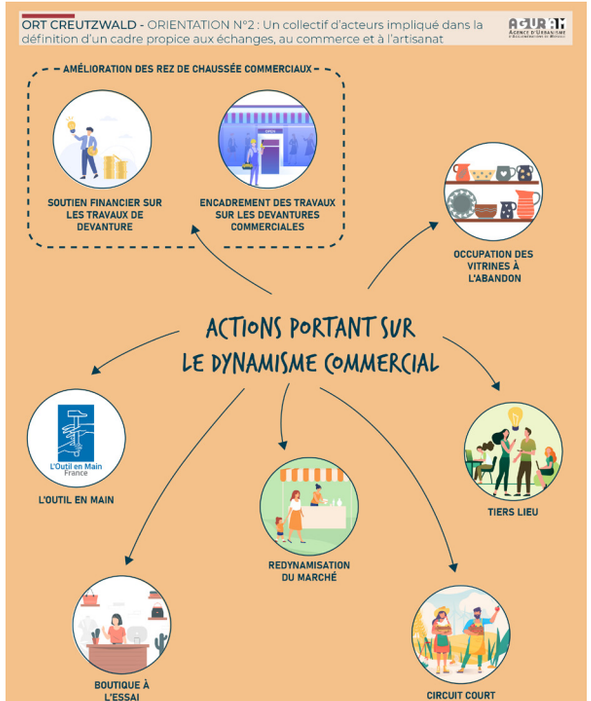


## ORT CREUTZWALD - ORIENTATION N°3 : Un programme de régénération urbaine pour une ville conviviale, humaine et adaptative

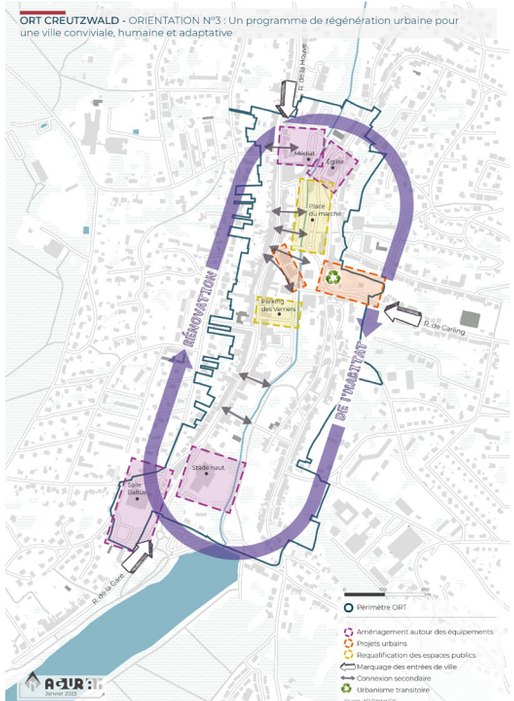


## ORT CREUTZWALD - ORIENTATION N°4 : Une appropriation alternative de l'espace urbain, par la flânerie végétale et récréative